

I.I.S.S. "LAPORTA/FALCONE-BORSELLINO"

Sede centrale: Viale Don Tonino Bello snc – 73013 Galatina (LE) – Tel. 0836/561117

Sede staccata: Viale Don Bosco, 48 – 73013 Galatina (LE) – Tel. 0836/561095

Codice Fiscale: 93140040754 – Codice Ufficio: UFJ5EL – Codice IPA: iisslfb

Circolare n. 230

Galatina 14/02/2023

Ai docenti classi quinte dell'Istituto Tecnico e Professionale

**Agli studenti classi quinte dell'Istituto
e per loro tramite alle famiglie**

e p.c. al Direttore S.G.A.

Al Sito Web Istituto

Oggetto: Giornate di orientamento 21 e 22 febbraio 2023. Università degli studi Aldo Moro, Bari.

Si rende noto che l'Ateneo di BARI nell'ambito delle attività di orientamento ha organizzato giornate di orientamento rivolte agli studenti degli istituti scolastici del secondo ciclo. Sono previste quattro sessioni per ogni giornata durante le quali saranno presentati tutti i corsi di studi suddivisi in cinque aree scientifico-disciplinari, secondo la sequenza indicata nel programma allegato.

Gli istituti interessati potranno inviare la scheda di adesione all'iniziativa entro le ore 13:00 del 20 febbraio 2023 all'indirizzo orientamentoaglistudi@uniba.it
Si allega locandina.



IL DIRIGENTE SCOLASTICO

Prof. Andrea Valerini



**UNIVERSITÀ
DEGLI STUDI DI BARI
ALDO MORO**

GIORNATE DI ORIENTAMENTO

21/22 febbraio 2023

h. 9.00/13.00 – 13.30/17.30

Palazzo delle Aule – Campus E. Quagliariello

Via Orabona - Bari

SCHEDA DI ADESIONE

**(da compilare, firmare e inviare entro il 20 febbraio h. 13.00 all'indirizzo mail:
orientamentoaglistudi@uniba.it)**

21 febbraio 2023 h. 9.00/11.00 – h. 11.00/13.00 Area Scienze Biologiche, Biotecnologiche, Agrarie, del Suolo e della Natura Area Scienze Matematiche, Fisiche, Chimiche, Tecnologiche e Ambientali Area Medico Sanitaria	21 febbraio 2023 h. 13.30/15.30 – h. 15.30/17.30 Area Economico Giuridica Area Umanistico Linguistica Sociale
----------------------------------------------------------------------------------------------------------------------------------------------------------------------------------------------------------------------------------------------------	--------------------------------------------------------------------------------------------------------------------------------------

(segnare con una **X** giorno e sessioni – mattina e/o pomeriggio)

22 febbraio 2023 h. 9.00/11.00 – h. 11.00/13.00 Area Economico Giuridica Area Umanistico Linguistica Sociale	22 febbraio 2023 h. 13.30/15.30 – h. 15.30/17.30 Area Scienze Biologiche, Biotecnologiche, Agrarie, del Suolo e della Natura Area Scienze Matematiche, Fisiche, Chimiche, Tecnologiche e Ambientali Area Medico Sanitaria
-------------------------------------------------------------------------------------------------------------------------------------	-----------------------------------------------------------------------------------------------------------------------------------------------------------------------------------------------------------------------------------------------------

(segnare con una **X** giorno e sessioni – mattina e/o pomeriggio)

L'Istituto.....

con sede invia

iscrive le proprie classiper n. totale di alunni.....

gli studenti saranno accompagnati da.....

(sbarrare se gli studenti **non** saranno accompagnati).

Timbro e Firma del Responsabile

.....

Giornate di Orientamento

Uniba

Martedì 21 e mercoledì 22 febbraio '23 – h. 9:00/13:00 – 13:30/17:30
Palazzo delle Aule - CAMPUS E. Quagliariello - via Orabona - Bari

AREA
SCIENTIFICA
GRUPPO B

AREA
MEDICA
SANITARIA

AREA
SCIENTIFICA
GRUPPO A



AREA
UMANISTICA
LINGUISTICA
SOCIALE

AREA
ECONOMICO
GIURIDICA

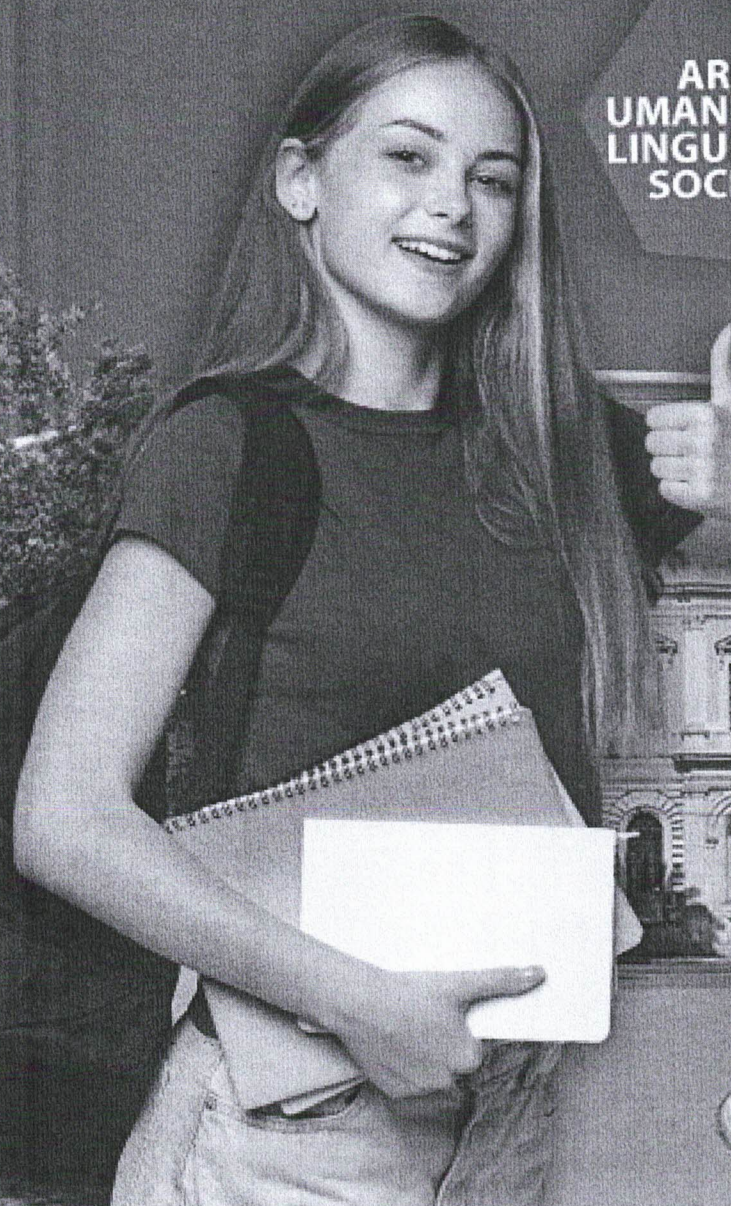



Giornate di Orientamento UniBa

21 e 22 febbraio 2023 – h. 9.00/13.00 – 13.30/17.30

CAMPUS E. Quagliariello – via Orabona - Bari

Palazzo delle Aule

Programma

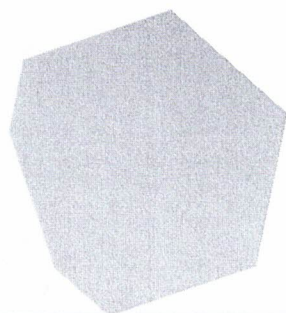

AREA SCIENTIFICA GRUPPO A

SCIENZE BIOLOGICHE, BIOTECNOLOGICHE, AGRARIE, DEL SUOLO E DELLA NATURA

21 febbraio 2023 h. 9.00/11.00 – h. 11.00/13.00 Palazzo delle Aule – Campus E. Quagliariello via Orabona -Bari	22 febbraio 2023 h. 13.30/15.30 – h. 15.30/17.30 Palazzo delle Aule – Campus E. Quagliariello via Orabona -Bari
------------------------------------------------------------------------------------------------------------------------------------------	-------------------------------------------------------------------------------------------------------------------------------------------

Lauree Triennali

Biotechnologie industriali per lo sviluppo sostenibile
Biotechnologie mediche e farmaceutiche
Scienze biologiche
Scienze della natura
Scienze e tecnologie agrarie
Scienze e tecnologie alimentari
Scienze e tecnologie del territorio e dell'ambiente agro-forestale
Tecniche per l'agricoltura sostenibile

Lauree Magistrali

Bioinformatica
Biologia ambientale
Biologia cellulare e molecolare
Biotechnologie industriali e farmaceutiche
Biotechnologie mediche e medicina molecolare
Biotechnologie per la qualità e la sicurezza dell'alimentazione
Innovation development in agri-food systems (IDEAS) (corso in lingua inglese)
Medicina delle Piante (Plant Medicine)
Scienze agro-ambientali e territoriali
Scienze biosanitarie
Scienze della natura e dell'ambiente
Scienze della nutrizione per la salute umana
Scienze e tecnologie alimentari

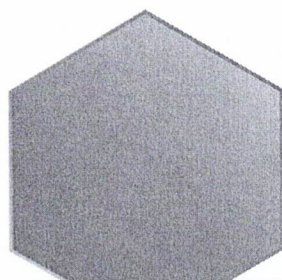

AREA SCIENTIFICA – GRUPPO B

SCIENZE MATEMATICHE, FISICHE, CHIMICHE, TECNOLOGICHE E AMBIENTALI

21 febbraio 2023 h. 9.00/11.00 – h. 11.00/13.00 Palazzo delle Aule – Campus E. Quagliariello via Orabona -Bari	22 febbraio 2023 h. 13.30/15.30 – h. 15.30/17.30 Palazzo delle Aule – Campus E. Quagliariello via Orabona -Bari
------------------------------------------------------------------------------------------------------------------------------------------	-------------------------------------------------------------------------------------------------------------------------------------------

Lauree Triennali

Chimica

Fisica

Informatica

Informatica e comunicazione digitale - sede di Taranto

Informatica e tecnologie per la produzione del software

Matematica

Scienza e tecnologia dei materiali

Scienze ambientali - sede di Taranto

Scienze e tecnologie erboristiche e dei prodotti per la salute

Scienze geologiche

Scienze Statistiche (CdS)

Lauree Magistrali

Chimica industriale

Computer science

Data science

Matematica

Physics

Scienza e tecnologia dei materiali (curriculum internazionale ERASMUS-MUNDUS con rilascio di titolo multiplo)

Scienze chimiche

Scienze geologiche e geofisiche

Sicurezza informatica

Statistica e Metodi per l'Economia e la Finanza (CdS)

Lauree Magistrali a ciclo unico

Chimica e tecnologia farmaceutiche

Conservazione e restauro dei beni culturali

Farmacia

Farmacia (interateneo con Università di Tirana)



AREA MEDICA SANITARIA

21 febbraio 2023 h. 9.00/11.00 – h. 11.00/13.00 Palazzo delle Aule – Campus E. Quagliariello via Orabona -Bari	22 febbraio 2023 h. 13.00/15.30 – h. 15.30/17.30 Palazzo delle Aule – Campus E. Quagliariello via Orabona -Bari
------------------------------------------------------------------------------------------------------------------------------------------	-------------------------------------------------------------------------------------------------------------------------------------------

Lauree Triennali

Assistenza sanitaria
Dietistica
Educazione professionale
Fisioterapia
Igiene dentale
Infermieristica
Logopedia
Ortottica ed assistenza oftalmologica
Ostetricia
Scienze animali
Scienze delle attività motorie e sportive
Tecnica della riabilitazione psichiatrica
Tecniche audiometriche
Tecniche audioprotesiche
Tecniche della prevenzione nell'ambiente e nei luoghi di lavoro
Tecniche di fisiopatologia cardiocircolatoria e perfusione cardiovascolare
Tecniche di laboratorio biomedico
Tecniche di neurofisiopatologia
Tecniche di radiologia medica, per immagini e radioterapia
Tecniche ortopediche

Lauree Magistrali

Scienze delle professioni sanitarie della prevenzione
Scienze delle professioni sanitarie tecniche diagnostiche
Scienze e tecniche dello sport
Scienze infermieristiche ed ostetriche
Scienze riabilitative delle Professioni Sanitarie
Sicurezza degli alimenti di origine animale e salute

Lauree Magistrali a ciclo unico

Medicina e Chirurgia
Medicina e Chirurgia (corso in inglese) - Bari English Medical Curriculum Medicina e Chirurgia - Taranto
Medicina veterinaria
Odontoiatria e protesi dentaria

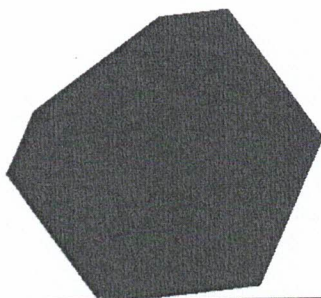

AREA ECONOMICO GIURIDICA

21 febbraio 2023 h. 13.30/15.30 – h. 15.30/17.30 Palazzo delle Aule – Campus E. Quagliariello via Orabona -Bari	22 febbraio 2023 h. 9.00/11.00 – h. 11.00/13.00 Palazzo delle Aule – Campus E. Quagliariello via Orabona -Bari
-------------------------------------------------------------------------------------------------------------------------------------------	------------------------------------------------------------------------------------------------------------------------------------------

Lauree Triennali

Consulente del lavoro e operatore di impresa

Economia aziendale - sede di Bari

Economia aziendale - sede di Brindisi

Economia e amministrazione delle aziende

Economia e commercio

Marketing e comunicazione d'azienda

Scienze dei servizi giuridici

Scienze e gestione delle attività marittime

Scienze giuridiche per l'immigrazione, i diritti umani e l'interculturalità - sede di Taranto

Lauree Magistrali

Consulenza professionale per le aziende

Economia degli intermediari e dei mercati finanziari

Economia e management (corso internazionale con il rilascio di doppio titolo - Università di Lorraine)

Economia e strategie per i mercati internazionali

Economia finanza e impresa

Gestione strategica e marketing digitale

Innovazione, Governance e Sostenibilità

Progettazione e management dei sistemi turistici e culturali

Scienze strategiche marittimo-portuali (interateneo con Politecnico di Bari)

Strategie d'impresa e management - sede di Taranto

Lauree Magistrali a ciclo unico

Giurisprudenza

Giurisprudenza - sede di Taranto

Giurisprudenza (già Giurisprudenza d'impresa)

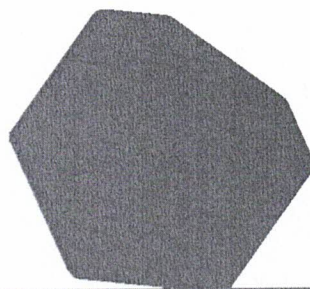

AREA UMANISTICO LINGUISTICA POLITICO/SOCIALE

21 febbraio 2023 h. 13.30/15.30 – h. 15.30/17.30 Palazzo delle Aule – Campus E. Quagliariello via Orabona -Bari	22 febbraio 2023 h. 9.00/11.00 – h. 11.00/13.00 Palazzo delle Aule – Campus E. Quagliariello via Orabona -Bari
-------------------------------------------------------------------------------------------------------------------------------------------	------------------------------------------------------------------------------------------------------------------------------------------

Lauree Triennali

DAMS - Discipline dell'audiovisivo, della musica e dello spettacolo

Filosofia

Lettere

Lingue, culture e letterature moderne

Lingue e culture per il Turismo e la Mediazione Internazionale

Scienze dei beni culturali

Storia

Scienze del servizio sociale e sociologia

Scienze dell'educazione e della formazione

Scienze della comunicazione

Scienze e tecniche psicologiche

Scienze politiche

Scienze politiche, economiche e amministrative

Lauree Magistrali

Archeologia (interateneo con l'Università di Foggia)

Filologia, letterature e storia dell'antichità

Filologia moderna

Lingue e Letterature Moderne

Patrimonio Digitale: musei, archivi, biblioteche

Scienze dello Spettacolo

Scienze Filosofiche (corso internazionale con il rilascio di doppio titolo - Università di Granada) Storia dell'Arte

Traduzione Specialistica (corso internazionale con il rilascio di doppio titolo - Universidad de Sevilla).

Innovazione sociale e politiche di inclusione

Psicologia

Relazioni internazionali e studi europei

Scienze della comunicazione pubblica sociale e d'impresa

Scienze delle Amministrazioni

Scienze pedagogiche

Scienze storiche e sociali

Lauree Magistrali a ciclo unico

Scienze della formazione primaria